

# Kinderopvang in Kuurne

## INHOUD

### DEEL 1: DAGOPVANG

- 1.1. Diensten voor opvanggezinnen p. 2
- 1.2. Particuliere opvanggezinnen/zelfstandige onthaalouders p. 4
- 1.3. Particuliere opvanginstellingen/mini-crèches p. 5

### DEEL 2: OPVANGAANBOD IN SCHOOLPERIODES

- 2.1. Initiatief voor buitenschoolse opvang (IBO) p. 6
- 2.2. Buurt- en Nabijheidsdienst Baloe en De Vlindertjes p. 7
- 2.3. Scholen in Kuurne p. 9

### DEEL 3: OPVANG IN VAKANTIEPERIODES

- 3.1. Speelpleinwerking Spekuloos p. 10
- 3.2. Kleutercentrum Pikino p. 10
- 3.3. Sportkamp p. 10
- 3.4. Kinderrestaurant p. 11

### DEEL 4: DIVERSE OPVANG

- 4.1. Thuisopvang zieke kinderen p. 12
- 4.2. Kinderoppasdienst van de Gezinsbond p. 13
- 4.3. Babysitservice Reddie Teddy p. 13
- 4.4. PWA-opvang p. 14

### DEEL 5: NUTTIG OM TE WETEN

- 5.1. Kind en Gezin p. 15
- 5.2. Consultatiebureaus Kind en Gezin p. 15
- 5.3. Lokaal overleg p. 16
- 5.4. Gemeentelijk aanspreekpunt kinderopvang p. 16

**MELDINGSKAART** p. 17

**OPMERKINGEN** p. 18



## DEEL 1: DAGOPVANG

### 1.1. DIENSTEN VOOR OPVANGGEZINNEN

Een onthaalouder die aangesloten is bij een erkende dienst voor opvanggezinnen vangt de kinderen bij haar of hem thuis op. Typisch voor deze opvangsoort is de huiselijke sfeer die er heerst. Er worden nooit meer dan 8 kinderen gelijktijdig opgevangen.

De onthaalouder wordt begeleid door medewerkers van de dienst voor opvanggezinnen, die erkend is door Kind en Gezin.

De eerste contacten heb je als ouder met een contactpersoon van deze dienst, die je daarna zal voorstellen aan onthaalouders die bij de dienst zijn aangesloten.

De prijs van de opvang is wettelijk geregeld en is afhankelijk van je inkomen. De opvangkosten voor kinderen jonger dan 3 jaar kan je inbrengen op je belastingaangifte.

## 1) Kinderopvang Felies

Contactpersoon: Emely Decoopman  
 Minister Tacklaan 43, 8500 Kortrijk  
 Tel. 056/23.45.90  
 e-mail: [kinderopvangkortrijk@felies.be](mailto:kinderopvangkortrijk@felies.be)

naam en adres aangesloten onthaalouders:

① = nachtopvang ?

② = ook opvang voor specifiek zorgbehoevende kinderen ?

ja<sup>3</sup> = enkel voor kinderen die voorheen ook al kwamen

	Attest van toezicht	Openingsuren	Min.-Max. leeftijd	Aantal plaatsen	Voor- en naschoolse opvang?	①	②
<b>Staessens Sabine</b> Melkweg 7 Tel. 056/72.67.89 Tel. 0473/76.18.62	Ja	7u – 18u Woensdag tot 12u Vrijdag tot 17u	0 -3j	4	neen	neen	neen
<b>Strynckx Nancy</b> Hulstsestraat 187 Tel. 0486/63.34.61	Ja	6 – 18 u	0 – 12 j.	4	ja	neen	ja
<b>Pinokkio</b> Vanhoucke Gracy V. Montgomerystr. 127 Tel. 056/72.70.51 0474/86 98 98 <a href="mailto:vanhouckegrace@hotmail.com">vanhouckegrace@hotmail.com</a>	Ja	7u – 18u	0 – 6 j.	14	ja	neen	ja

<b>Van De Castele Christiana</b> Driekoningenweg 37 Tel. 0495/43.57.67	Ja	7u15-18u woensdag tot 12u30 vrijdag tot 17u30	0-3 j	4	neen	neen	ja
--	----	---	-------	---	------	------	----

## 2) Reddie Teddy

Contactpersoon: Maureen Deleu  
 Pres. Kennedypark 2, 8500 Kortrijk  
 Tel. 056/23.02.10  
 e-mail: maureen.deleu@socmut.be  
 naam en adres aangesloten onthaalouders:



① = nachtopvang ?

② = ook opvang voor specifiek zorgbehoevende kinderen ?

Ja<sup>3</sup> = enkel voor kinderen die voorheen ook al kwamen

	Attest van toezicht	Openingsuren	Min -Max. leeftijd	Aantal plaatsen	Voor- en naschoolse opvang?	①	②
<b>Deleu Mariska</b> Gen.Eisenhowerstraat 21 Tel. 056/70.68.40 GSM 0477/43.46.72	Ja	7u – 17u30u Woensdag 7u-12u30 Vrijdag tot 16u30	0 – 6 j.	4	ja	neen	ja
<b>Duyvejonck Nele</b> Guido Gezellestraat 10 Tel. 0478/58.27.67	Ja	7u – 18u Vrijdag tot 17u	0 – 12 j.	4	ja	neen	ja
<b>Marchau An</b> Voorjaarsdreef 1 Tel. 056/72.71.13	Ja	6u45– 18u30 Vrijdag 17u	0 – 12 j.	4	ja	neen	ja
<b>Vandenbussche Nancy</b> Lentedreef 6 Tel. 0494/26.02.77	Ja	6u30 – 18u30 Woensdagnam. gesloten Vrij:6u30-17u	0 – 3 j.	4	ja <sup>3</sup>	neen	ja
<b>Vannieuwenhuysse Tamara</b> Roterijstraat 47 Tel. 0486/ 73 97 67	Ja	Volgens afspraak Enkel naschools	0 - 3 j.	3	ja	neen	ja
<b>Vanooteghem Lea</b> Hulstsestraat 183 Tel. 056/70.25.62	Ja	6u – 17u30 Vrijdag gesloten	0 - 12 j.	4	ja	neen	ja
<b>Huysentruyt Cindy</b> Groenstraat 24 Tel. 0474/17.86.01	Ja	7u-18u Woensdag tot 13u	0 - 3j.	4	neen	neen	neen
<b>Derveaux Valerie</b> Kon.Boudewijnstraat 110 Tel. 0486/71.22.72 056/32.71.16	Ja	6u – 17u30 Vrijdag 16u	0 - 3j.	4	neen	neen	neen
<b>Moerman Hanne</b> Harelbeeksestraat 104 Tel. 0499/34.53.04	Ja	7u30 – 18u Woensdag tot 12u	0 – 3 j.	4	neen	neen	ja
<b>Lecluyse Mieke</b> Gen. Eisenhowerstraat 32 Tel. 0477/08.44.69	Ja	6u30 – 18u Vrijdag tot 17u	0 – 3 j.	4	ja	ja	ja
<b>Duquesne Jessica</b> Kon.Boudewijnstraat 232 Tel. 0473.53.06.57	Ja	6u30-18u30 Vrijdag tot 17u30	0 – 3 j.	8	neen	neen	ja

## 1.2. PARTICULIERE OPVANGGEZINNEN / ZELFSTANDIG ONTHAALoudERS

Een zelfstandig onthaalouder vangt de kinderen bij haar of hem thuis op. Typisch voor deze opvangsoort is de huiselijke sfeer die er heerst. Er worden nooit meer dan 7 kinderen gelijktijdig opgevangen, hierbij zijn ook de eigen kleine kinderen van de onthaalouder inbegrepen.

De onthaalouder werkt zelfstandig en beslist zelf welke kinderen opgevangen worden. Het is rechtstreeks met hem of met haar dat je als ouder de opvang regelt.

Onthaalouders kunnen een 'attest van toezicht' hebben van Kind en Gezin. Dit betekent dat Kind en Gezin controleert of je kind in een veilige en pedagogisch verantwoorde omgeving terecht komt.

Een zelfstandig onthaalouder bepaalt zelf wat de opvangprijs is en welke bijkomende kosten er zijn.

Naam en adres particuliere opvanggezinnen

① = nachtopvang ?

② = ook opvang voor specifiek zorgbehoevende kinderen ?

ja<sup>3</sup> = enkel voor kinderen die voorheen ook al kwamen

	Attest van toezicht	Openings-uren	Min.-Max. Leeftijd	Aantal plaatsen	Voor- en naschoolse opvang ?	①	②
<b>Blomme Jacqueline</b> St.-Michielsweg 20 Tel. 056/71.52.80	Ja	7u – 18u30	0 – 12 j.	5	ja <sup>3</sup>	neen	neen
<b>Dejonghe Katleen</b> Kattestraat 45 056/70.54.80	Ja	7u- 18u Vrijdag 17u30	0-3	7	neen	ja	neen
<b>Picolini</b> Nancy Decoster Leiestraat 24 Tel. 0478/26.08.20	Ja	7u – 18u Vrijdag 17u15	0 – 3 j.	7	neen	nee	neen
<b>Depreytere Steffie</b> Grasplein 11 Tel. 056 444157 0479/45 12 24	Ja	7u30-18u Vrijdag 17u30	0-3	8	nee	neen	neen
<b>Herssens Anja</b> Boomgaardstraat 198 8520 Kurne 0485/31 28 39	ja	7u-18 Vrijdag 7u-17u	0-3	8	neen	neen	Ja



### 1.3. PARTICULIERE OPVANGINSTELLINGEN / MINI-CRECHES

Mini-crèches zijn kleinschalige opvangvoorzieningen, waar kinderen in groepsverband worden opgevangen.

De opvang gebeurt niet in privé-ruimtes, maar in lokalen die daar speciaal voor zijn ingericht.

Alle mini-crèches, opgenomen in deze brochure, hebben een 'attest van toezicht' van Kind en Gezin. Dit betekent dat Kind en Gezin controleert of je kind in een veilige en pedagogisch verantwoorde omgeving terecht komt.

De mini-crèche bepaalt zelf wat de opvangprijs is en welke bijkomende kosten er zijn.

Naam en adres mini-crèches

① = nachtopvang ?

② = ook opvang voor specifiek zorgbehoevende kinderen ?

Ja<sup>3</sup> = enkel voor kinderen die voorheen ook al kwamen

	Attest van toezicht	Openings-uren	Min.-Max. Leeftijd	Aantal plaatsen	Voor- en naschoolse opvang ?	①	②
<b>VillaMini Muis</b> <b>Tine Destadsbader</b> <b>Griet Franseus</b> Brugsesteenweg 320 0483 60.35.30	Ja	7u-18u30	0-3 j.	17	neen	neen	ja
<b>Gadeyne Lindsay</b> St. Katrienplein 11 0471/44 54 20	Ja	7u-19u	0-12j.	22	ja	neen	ja
<b>Droomedaris</b> Hulstestraat 145 8520 Kurne 0499/33.15.07 056/90.62.66 droomedaris@telent.be	Ja	7u-18u	0-3j Ook kleuters tijdens vakantie	25	Ja	neen	ja
<b>Solientje</b> Brugsesteenweg 74 0495/23 55 29 <a href="mailto:solientje1@telenet.be">solientje1@telenet.be</a> <a href="http://www.solientje.be">www.solientje.be</a>	Ja	7u15-18u Vrijdag 17u30	0-3 j.	22	Voor- en naschools	neen	ja



## DEEL 2: OPVANGAANBOD IN SCHOOLPERIODES

### 2.1. INITIATIEF VOOR BUITENSCHOOLSE OPVANG (IBO)

Initiatieven voor buitenschoolse opvang richten zich uitsluitend tot kinderen die naar de kleuterschool of de lagere school gaan. Er wordt opvang geboden voor en na de schooluren, op woensdagnamiddag, schoolvrije dagen en/of op vakantiedagen. Sommige initiatieven hebben een beperkter aanbod (zo ook IBO De Kangoeroe – zie verder).

De opvang gebeurt in lokalen die daarvoor speciaal zijn ingericht.

Wanneer een IBO erkend is door Kind en Gezin weet je als ouder dat er gecontroleerd wordt of je kind in een veilige en pedagogisch verantwoorde omgeving terecht komt: de gebouwen en de inrichting, het personeel en de manier van werken beantwoorden aan bepaalde kwaliteitsvereisten.

De prijs van opvang is wettelijk geregeld: er zijn minima en maxima bepaald waarbinnen de bijdrage die je als ouder betaalt moet vallen. Binnen die grenzen bepaalt het organiserend bestuur de ouderbijdrage.

#### IBO De Kangoeroe

Contactpersoon: Brenda Decoutere

Adres: Boomgaardstraat 168, 8520 Kuurne

GSM: 0477/56.66.75

Fax. 056/35.19.73

[kangoeroe@kuurne.be](mailto:kangoeroe@kuurne.be)

Openingsuren: Woensdagnamiddag: na schooltijd tot 18 uur

Snipper- en vakantiedagen: van 7 uur tot 18 uur

Min.-max. leeftijd: Van 2,5 tot 12 jaar (kleuters en lagere schoolkinderen)

Aantal plaatsen: 28 plaatsen

Prijs: € 11 voor een verblijf v/e volledige dag (= meer dan 6 uren)

€ 6 voor een verblijf v/e halve dag (= tussen 3 en 6 uren)

€ 4 voor een verblijf van minder dan 3 uren

Vervoer: vzw De Kangoeroe organiseert op woensdagmiddag (tegen betaling van € 2,5 ) een vervoerdienst per auto van school naar De Kangoeroe.

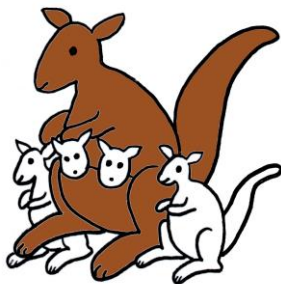

## 2.2. BUURT EN NABIJHEIDSDIENST BALOE EN DE VLINDERTJES

### De Vlindertjes

Kinderopvang De Vlindertjes is een Buurt- en Nabijheidsdienst (BND). D.w.z. dat vzw De Vlindertjes een kleinschalige, buurtgerichte opvang is, die voldoet aan een aantal kenmerken zoals inspelen op een concrete behoefte, creëren van duurzame arbeidsplaatsen en participatie van medewerkers.

De doelgroep van het BND-project De Vlindertjes zijn kinderen van 3 tot 12 jaar, die om allerlei redenen (nog) niet in de reguliere opvang opgevangen worden.

Kinderopvang De Vlindertjes is erkend door Kind en Gezin.

**Coördinator is Lut Deroo en is te bereiken op het nr 0474 72 61 00**

### Opvang schoolgaande kinderen :

- **Maandag:** 8u tot 8u30  
11u30 tot 13u  
16u tot 18u
- **Dinsdag:** 8u tot 8u30  
11u30 tot 13u  
16u tot 18u
- **Woensdag:** 8u tot 8u30  
11u30 tot 13u30 u  
13u30 tot 17u
- **Donderdag:** 8u tot 8u30  
11u30 tot 13u  
16u tot 18u
- **Vrijdag:** 8u tot 8u30  
11u30 tot 13u  
15u tot 17u

### Tijdens vakanties:

- **Maandag:** 8u tot 17u
- **Dinsdag:** 8u tot 17u
- **Woensdag:** 8u tot 17u
- **Donderdag:** 8u tot 17u
- **Vrijdag:** 8u tot 17u

### Er is dagopvang voor werkende ouders van 8u tot 17u

Niet-werkende ouders kunnen hun kinderen inschrijven voor de namiddag-activiteit vanaf 13u30 tot 17u.

Daguitstappen worden op voorhand aangekondigd.

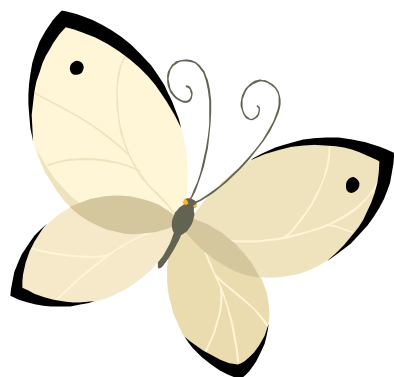

## **Baloe**

Baloe is de dienst voor kinderopvang van vzw BIK. Het is een kinderopvang bedoeld voor mensen met kinderen van 0 tot 3 jaar, die nood hebben aan tijdelijke, dringende of occasionele kinderopvang omwille van een sollicitatie, een opleiding, een startende tewerkstelling of medische en sociale redenen.

De opvang is in principe beperkt tot max. 4u/dag of 20u/week; er is geen voltijdse onbeperkte opvang.

**De coördinator is Sophie Bral en is te bereiken op het nr 0479 35 34 38**

- **Maandag:** 8u tot 17u
- **Dinsdag:** 8u tot 17u
- **Woensdag:** 8u tot 17u
- **Donderdag:** 8u tot 17u
- **Vrijdag:** 8u tot 17u

De kostprijs wordt berekend volgens het gezinsinkomen

Coördinator van Baloe is Sophie Bral en van de Vlindertjes Lut Deroo.

Zij zijn te bereiken op het gsm nummer op volgende tijdstippen:

maandag 8u30 tot 16u30

dinsdag 9u tot 15u30

donderdag 9u tot 12u30

vrijdag 9u30 tot 12u

Indien u hen niet kan bereiken kan u steeds een bericht inspreken, dan belt zij u zo spoedig mogelijk terug.





## 2.3. SCHOLEN IN KUURNE

Alle Kuurnse scholen vangen kinderen op voor en na de schooluren. Het betekent dat je kind, onder toezicht van een leerkracht of een andere medewerker, kan spelen of huiswerk maken, tot je je kind komt afhalen.

De uren en de prijs van de opvang is voor alle Kuurnse scholen gelijk (uitgezonderd de vrije basisschool St.-Katrien):

Opvanguren	voorschools	maandag – vrijdag: 7u15 – 8u15
	naschools	maandag, dinsdag, donderdag, vrijdag: 16u15 – 18u woensdag: geen opvang
Prijs	€ 0.62 per begonnen halfuur	

Vrije Basisschool St.-Katrien:

Opvanguren	voorschools	maandag – vrijdag: 7u – 8u
	naschools	maandag, dinsdag, donderdag: 16u – 18u vrijdag: 15u – 17u15 woensdag: geen opvang
Prijs	€ 0,5/halfuur	

## **ADRESGEGEVENS**

### **Gemeenschapsschool**

Adres	Directie	kleuter	lager
GO - De Boomgaard Boomgaardstraat 21 Tel. 056/71.36.53	Dhr. Stefaan Carpentier	ja	ja

### **Gemeentescholen**

Adres	Directie	kleuter	lager
Centrumschool Gasthuisstraat 30 Tel. 056/71.10.32	Dhr. Gino Lefevere	ja	ja
Wijzer Kon. Boudewijnstraat 52 Tel. 056/71.18.51	Mevr. Sandra Devinck	ja	ja
PIEnTER St.-Pietersstraat 20 Tel. 056/71.19.78	Mevr. Sandra Devinck	ja	ja

### Gesubsidieerde vrije Kleuter- en Basisscholen

Adres	Directie	kleuter	lager
Vrije Lagere School Gen. Eisenhowerstraat 8 Tel. 056/71.40.99	Mevr. Ilse Desmet	ja	ja
Vrije Kleuterschool Kortrijksestraat 12 Tel. 056/72.06.04	Mevr. Chantal Grymonprez	ja	neen
Vrije Kleuterschool Boomgaardstraat 96 Tel. 056/71.04.16	Mevr. Ilse Desmet	ja	neen
Vrije Kleuterschool Hulstsestraat 126 Tel. 056/71.04.22	Dhr. Bernard Burggraefe	ja	neen
Vrije Basis School Sint-Michielsweg 2/1 Tel. 056/71.48.06	Dhr. Bernard Burggraefe	ja	ja
Vrije Basisschool St.-Katrien Heulsestraat 111 8860 Lendeledede Tel. 056/35.03.28	Dhr. Debooserie Bert	ja	ja



## DEEL 3: OPVANG IN VAKANTIEPERIODES

### 3.1. SPEELPLEINWERKING SPEKULOOS

De speelpleinwerking voorziet in de dagopvang van kinderen van 6 tot 12 jaar. Het speelplein biedt een zee van activiteiten zoals geleide spelen, keuzeactiviteiten, zwemmen, enz. De begeleiding ligt in handen van een aantal enthousiaste monitoren. De speelpleinwerking wordt georganiseerd door de gemeentelijke jeugddienst.

Waar: Jeugdcentrum, Boomgaardstraat 134

Uren: Van 8.30 uur tot 12 uur en van 14 uur tot 16.30 uur

Inschrijven kan vanaf 8 uur 's morgens en vanaf 13.30 uur 's namiddags. Er is mogelijkheid om over de middag een warme maaltijd te nemen. Ook kan onder begeleiding een eigen lunchpakket gegeten worden

Prijs: € 3 per halve dag

€ 3 voor een warme maaltijd

Extra opvang voor-en na de speelpleinwerking. De opvang gaat door in het pikinolokaal.

De prijs is € 0,80 per begonnen half uur.

Vooropvang vanaf 7 uur tot 8 uur naopvang van 17 uur tot 18 uur

Meer inlichtingen: Jonathan Breughe, jeugddienst (tel. 056/36.20.50)

### 3.2. KLEUTERCENTRUM PIKINO

Het kleutercentrum biedt kleuters tussen 2,5 jaar en 6 jaar de mogelijkheid om zinvol de zomervakantie door te brengen. De begeleiding ligt in handen van jongeren die een opleiding kleuterleid(st)er volgen. Het kleutercentrum wordt georganiseerd door de gemeentelijke jeugddienst.

Waar: Jeugdcentrum, Boomgaardstraat 134

Uren: Van 8.30 uur tot 12 uur en van 14 uur tot 16.30 uur

Inschrijven kan vanaf 8 uur 's morgens en vanaf 13.30 uur 's namiddags. Er is mogelijkheid om over de middag een warme maaltijd te nemen. Ook kan onder begeleiding een eigen lunchpakket gegeten worden.

Prijs: € 3 per voormiddag

€ 3 per namiddag

€ 3 voor een warme maaltijd

Extra opvang voor-en na de speelpleinwerking. De opvang gaat door in het pikinolokaal.

De prijs is € 0,80 per begonnen half uur.

Vooropvang vanaf 7 uur tot 8 uur naopvang van 17 uur tot 18 uur

Meer inlichtingen: Jonathan Breughe, jeugddienst (tel. 056/36.20.50)

### 3.3. SPORTKAMP

Onder het motto 'als het kriebelt, moet je sporten' organiseert de Kuurnse sportdienst tijdens twee weken van de paasvakantie en de eerste 3 weken van de zomervakantie omnisportkampen voor het lager onderwijs.

Waar: Sportpark, Boomgaardstraat 168

Uren: Van 9u tot 11u55 en van 13u30 tot 16u en er is opvang van 8 uur tot 17 uur

Meer inlichtingen: Sylvie Deloddere, sportfunctionaris (tel. 056/35.27.71)

### 3.4 KINDERRESTAURANT

Tijdens de zomervakantie is er een samenwerking tussen kinderopvang De Kangoeroe, de jeugddienst en de sportdienst. In een heus kinderrestaurant worden gezamenlijk warme maaltijden aangeboden. U krijgt er meer informatie over bij deze initiatieven.

Het vakantieprogramma van deze vakantie-initiatieven wordt gezamenlijk bedeed aan alle Kuurnse kleuters en lagere schoolkinderen, in de loop van de maand juni.



## DEEL 4: OPVANG BIJ BIJZONDERE NODEN

### 4.1. THUISOPVANG ZIEKE KINDEREN

Wanneer een kindje ziek is, dan kan het niet naar de gewone opvang of naar school. Ouders kunnen dan een beroep doen op diensten die thuisopvang organiseren voor zieke kinderen.

organisatie	Telefoonnr.	leeftijd	uren opvang	dagen
<b>Dienst thuisopvang Zieke Kinderen (Thuishulp - Bond Moyson)</b> Pres. Kennedypark 2 8500 Kortrijk	056/23.03.81 (7 dagen op 7)	niet ouder dan 12 jaar	7 u - 21 u	van maandag tot zaterdag
<b>Knuffel (een initiatief van familiehulp)</b> St.-Janslaan 8A 8500 Kortrijk	056/23.37.77 (ma-do: tussen 7-18 u en vrij: 7u-17u)	Tot 12 jaar	7 u – 19 u	Van maandag tot vrijdag (zaterdag tot de middag)
<b>SloeberCity (een initiatief van Solidariteit voor het gezin)</b> Tentoonstellingslaan 76 9000 Gent	09/264.18.48 7 u – 22 u (7 dagen op 7)	niet ouder dan 14 jaar	7 u – 20 u	alle werkdagen

Meer informatie in verband met de voorwaarden en kostprijs kan je krijgen bij de diensten zelf.



### 4.2 KINDEROPPASDIENST VAN DE GEZINSBOND

Soms kan een babysit een oplossing zijn voor je opvangprobleem. Er komt dan iemand bij jou thuis op je kind(eren) passen.

Wanneer je lid bent van de Gezinsbond, kan je hierop een beroep doen.

De plaatselijk verantwoordelijke van de oppasdienst gaat op zoek naar een geschikte babysitter voor jou (meisjes en jongens vanaf 16 j.) en zorgt voor de begeleiding van de babysitters. Bovendien is er gezorgd voor een verzekering tijdens de opvangmomenten en is er een vaste kostprijs per uur.

Tarieven: één uurtarief = € 4/uur  
minimumvergoeding (minder dan 2u) = € 8  
overnachting (22u tot 8u + ontbijt) = € 20



Er is ook mogelijkheid voor oppas overdag, enkel in de schoolvakanties en de weekends, als de ouders uit werken zijn.

Voor meer informatie en voor aanvragen kan je terecht bij de verantwoordelijke voor de oppasdienst van de Gezinsbond van onze gemeente: Mevr. Nicole Piepers, St. Michielsweg 75, 8520 Kuurne, Tel. 0478/44 48 04, e-mail: [nicole.piepers@skynet.be](mailto:nicole.piepers@skynet.be).

### 4.3 BABYSITSERVICE REDDIE TEDDY

De service wordt aangeboden in heel West-Vlaanderen en biedt de mogelijkheid aan de ouders even te ontspannen of aan bepaalde plichten te voldoen.

Het babysitten gebeurt in de woning van de ouders op ongewone tijdstippen (buiten de schooluren) en verschilt van de gewone kinderopvang (occasionele babysitservice).

Er wordt geen leeftijd van de kinderen vooropgesteld; dag- en nachtprestaties zijn mogelijk. Babysitservice Reddie Teddy is een dienstverlening zowel voor leden van het ziekenfonds Bond Moyson, als voor niet-leden.

#### Tarieven:

- aanvangsuur: € 7,00 voor 3 uur of minder
- bijkomende uren: € 2,50 per uur, vanaf 15 minuten wordt een uur aangerekend
- nachtprestaties: tussen middernacht en 6 uur 's morgens komt een forfait van € 4,00 bovenop het totaal bedrag.
- feestdagen: op wettelijke feestdagen is het dubbel tarief

Contactadres: Els Vande Bourry  
Zilverstraat 43, 8000 Brugge  
Tel. 050/44.79.43  
e-mail: [babysitservice.wvl@socmut.be](mailto:babysitservice.wvl@socmut.be)  
Ma-Do: 8u-12u en 12u30 tot 17u  
Vrij: 8u tot 12u



### 4.4 PWA-OPVANG

Een Plaatselijk WerkgelegenheidsAgentschap (PWA) kan je voor enkele uren per week een opvang aan huis bezorgen. Deze opvang moet je betalen met PWA-cheques.

Meer informatie over de mogelijkheden en de eventuele wachtlijsten kan je krijgen op het PWA-kantoor in het Sociaal Huis, Kortrijksestraat 2, Kuurne.

#### Openingsuren:

Maandag, donderdag en vrijdag van 9u tot 12u.

Dinsdag van 14u tot 16u

Woensdag gesloten

Telefoonnummer:

056/73.70.38

e-mail:

[pwa@sociaalhuiskuurne.be](mailto:pwa@sociaalhuiskuurne.be)

Contactpersonen:

Evelyne d'Hondt



### 5.1. KIND EN GEZIN



Kind en Gezin is een Vlaamse Openbare instelling die het welzijn van het jonge kind in Vlaanderen behartigt.

Provinciale afdeling Kind en Gezin  
Niklaas Desparstraat 12  
8000 Brugge  
Tel. 050/44.65.50

**Website:** [www.kinderopvang.be](http://www.kinderopvang.be)

Op deze interessante website van Kind en Gezin vindt u heel veel informatie over de soorten opvang, welke opvang kiezen, opvangadressen, opvang opstarten, opvang en bedrijven, wetgeving,...

**De Kind en Gezinijn:** 078/150.100 (zonaal tarief)

Dit centrale telefoonnummer is elke werkdag bereikbaar van 8u tot 20u. Je kan er terecht voor een afspraak in een consultatiebureau, voor praktische informatie over zwangerschap en bevalling, opvoeding, voeding, kinderopvang,...

### 5.2. CONSULTATIEBUREAUS Kind en Gezin

Heb je een kindje jonger dan 3 jaar, dan kan je in een consultatiebureau terecht voor een gratis preventief onderzoek.

Bij elk bezoek wordt je kindje er gemeten en gewogen. Een regioverpleegkundige beantwoordt al je vragen over de ontwikkeling van je kind en gaat dieper in op eventuele problemen.

Alle belangrijke zaken worden in het gezondheidsboekje geschreven.

Tenslotte onderzoekt de kinderarts je kindje en geeft het gratis vaccinaties.

Een bezoek aan het consultatiebureau gebeurt op afspraak.

Openingsuren : iedere dinsdag van 14u tot 16u30, iedere woensdag van 17u30 tot 20 u en de eerste maandag van de maand van 17u30 tot 20 u.

Je kan telefonisch een afspraak maken op het centrale nummer 078/150.100 (elke werkdag van 8u tot 20u).

Kind en Preventie: Sint-Michielsweg 2, 8520 Kurne

### 5.3. LOKAAL OVERLEG



Het 'Lokaal Overleg Kinderopvang' is een groep mensen die in samenwerking met het gemeentebestuur en Kind en Gezin nadenkt en overlegt hoe we plaatselijke noden in verband met kinderopvang kunnen opvangen.

Deze groep wordt samengesteld met afgevaardigden van de soorten opvangvoorzieningen zoals vermeld in deze brochure, aangevuld met een afvaardiging van de gebruikersgroep nl. de ouders.

Wie meer inlichtingen wenst over het lokaal overleg of wie interesse heeft om deel uit te maken van deze groep, kan contact opnemen met Sofie Beernaert of Kathy Gistelincx.

### 5.4. GEMEENTELIJK AANSPREEKPUNT KINDEROPVANG

U kan steeds terecht in het sociaal huis met uw vragen over kinderopvang. Wij helpen u direct of wij verwijzen u naar de juiste dienst.

U kan bij ons de meest recente informatie opvragen over de verschillende kinderopvanginitiatieven.

Sociaal Huis  
Kortrijksestraat 2  
Sofie Beernaert  
Kathy Gistelincx

Openingsuren:

maandag:	9-12u	14-16u
dinsdag :	9-12u	14-16u
woensdag:	9-12u	14-16u
donderdag:	9-12u	14-18u30
vrijdag:	9-12u	

Tel. 056/73.70.22

[sofie.beernaert@sociaalhuiskuurne.be](mailto:sofie.beernaert@sociaalhuiskuurne.be)  
[kathy.gistelincx@sociaalhuiskuurne.be](mailto:kathy.gistelincx@sociaalhuiskuurne.be)

U kan voor meer informatie over de verschillende voorzieningen ook terecht op de website [www.meldpuntkinderopvang.be/meldpunt/kuurne](http://www.meldpuntkinderopvang.be/meldpunt/kuurne)





## MELDINGSKAART

### Brochure kinderopvang in Kuurne

U hebt een fout ontdekt in deze brochure: een telefoonnummer is niet correct, die bepaalde onthaalmoeder is gestopt, iemand is verhuisd,...  
Laat dit a.u.b. weten in het sociaal huis zodat we de gegevens in deze brochure kunnen aanpassen.

Volgende gegevens (blz. ....)

Vervangen door:

De nieuwe gegevens zijn geldig vanaf ...

Gelieve dit formulier terug te bezorgen in het sociaal huis.

Sociaal huis  
Kortrijksestraat 2  
tel. 056/73.70.22  
Fax. 056/73.70.39  
e-mail: [sofie.beernaert@sociaalhuiskuurne.be](mailto:sofie.beernaert@sociaalhuiskuurne.be)  
[kathy.gistelinck@sociaalhuiskuurne.be](mailto:kathy.gistelinck@sociaalhuiskuurne.be)

**OPMERKINGEN**  
**Brochure kinderopvang in Kuurne**

Graag hadden wij ook uw mening over deze brochure en over de kinderopvang in onze gemeente in het algemeen.

Hebt u hierover een mening en hebt u een paar minuutjes tijd, vul dan deze korte enquête in en bezorg ons die terug.

**De brochure**

\* de inhoud van de brochure is:                    goed – redelijk – slecht                    (1)  
Motivering:.....  
.....  
.....

\* ik mis bepaalde gegevens in deze brochure:    ja – neen                    (1)  
Zo ja, welke ? .....  
.....  
.....

\* ik vind de lay-out van de brochure:    goed – redelijk – slecht                    (1)  
Motivering: .....  
.....  
.....

\* andere opmerkingen en/of tips  
.....  
.....  
.....

**Kinderopvang algemeen**

\* uw mening over het opvangaanbod in onze gemeente, de kwaliteit in de opvangvoorzieningen, opmerkingen, tips, ....:  
.....  
.....  
.....  
.....  
.....  
.....  
.....  
.....  
.....  
.....

\* hebt u opvang gevonden via deze brochure ?  
.....  
.....  
.....

Hartelijk bedankt voor de moeite !

*(1) aanduiden wat past*